ФЕДЕРАЛЬНАЯ СЛУЖБА
ГОСУДАРСТВЕННОЙ СТАТИСТИКИ

Основные фонды Сахалинской области

2022 год

ФЕДЕРАЛЬНАЯ СЛУЖБА
ГОСУДАРСТВЕННОЙ СТАТИСТИКИ

Основные фонды

Сахалинской области

2022 год

01 ОСНОВНЫЕ ФОНДЫ

02 НАЛИЧИЕ ОСНОВНЫХ ФОНДОВ ПО ВИДАМ ЭКОНОМИЧЕСКОЙ ДЕЯТЕЛЬНОСТИ

03 ОТНОСИТЕЛЬНЫЕ ПОКАЗАТЕЛИ СОСТОЯНИЯ ОСНОВНЫХ ФОНДОВ ПО ВИДАМ ЭКОНОМИЧЕСКОЙ ДЕЯТЕЛЬНОСТИ

ОСНОВНЫЕ ФОНДЫ[1)] САХАЛИНСКОЙ ОБЛАСТИ В 2022 ГОДУ

Полная учетная стоимость **3 749,8** млрд руб.

Остаточная балансовая стоимость **1 536,1** млрд руб.

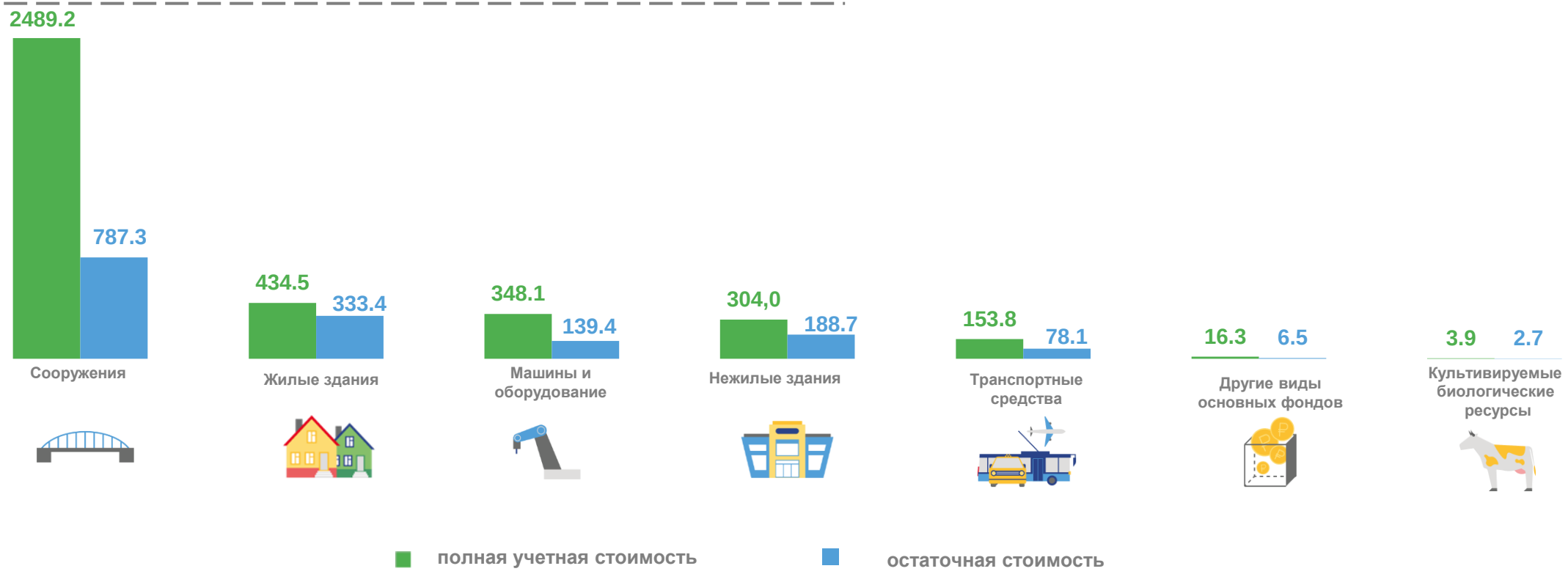

1) с учетом переоценки, проведенной коммерческими организациями

НАЛИЧИЕ ОСНОВНЫХ ФОНДОВ ПО ВИДАМ ЭКОНОМИЧЕСКОЙ ДЕЯТЕЛЬНОСТИ В 2022 ГОДУ

Наличие по полной учетной стоимости на конец года; млрд руб.

Добыча полезных ископаемых **2161,7**

Деятельность по операциям с недвижимым имуществом **609,0**

Транспортировка и хранение **445,1**

Прочие **534,0**

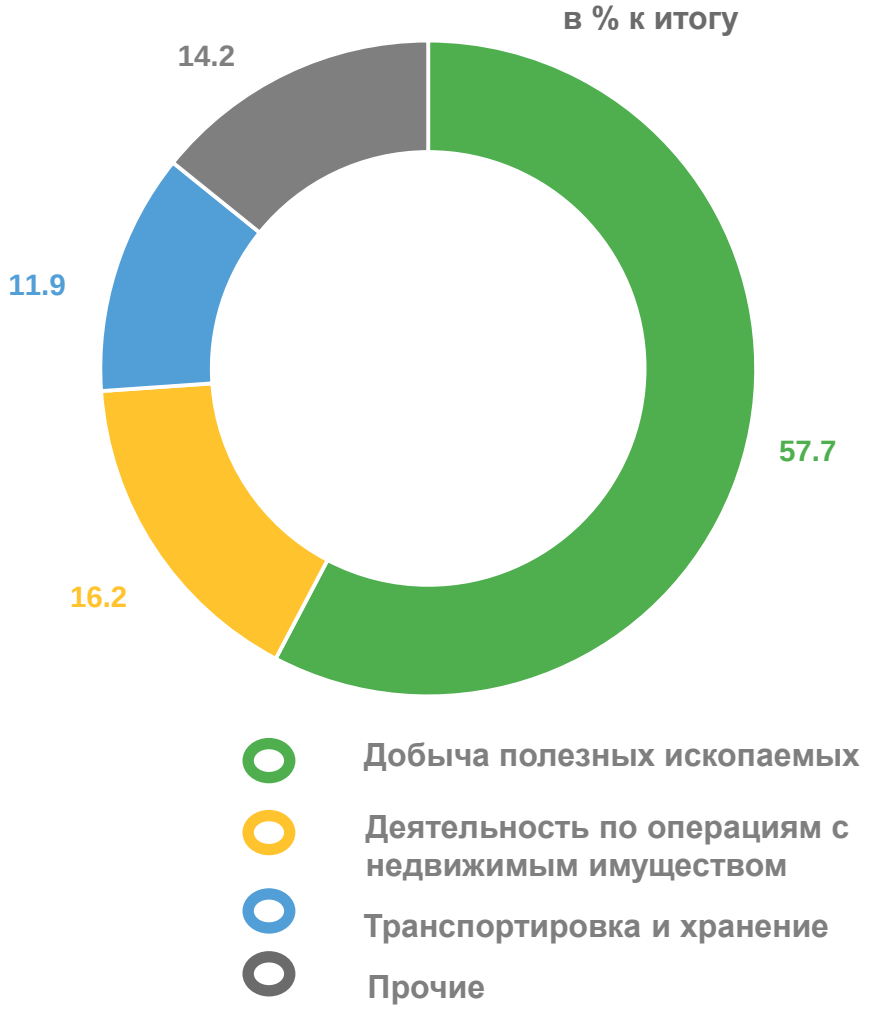

ОТНОСИТЕЛЬНЫЕ ПОКАЗАТЕЛИ СОСТОЯНИЯ ОСНОВНЫХ ФОНДОВ

ПО ВИДАМ ЭКОНОМИЧЕСКОЙ ДЕЯТЕЛЬНОСТИ ЗА 2022 ГОД (%)

Степень износа

59,0%

Коэффициент обновления

3,7%

Коэффициент ликвидации
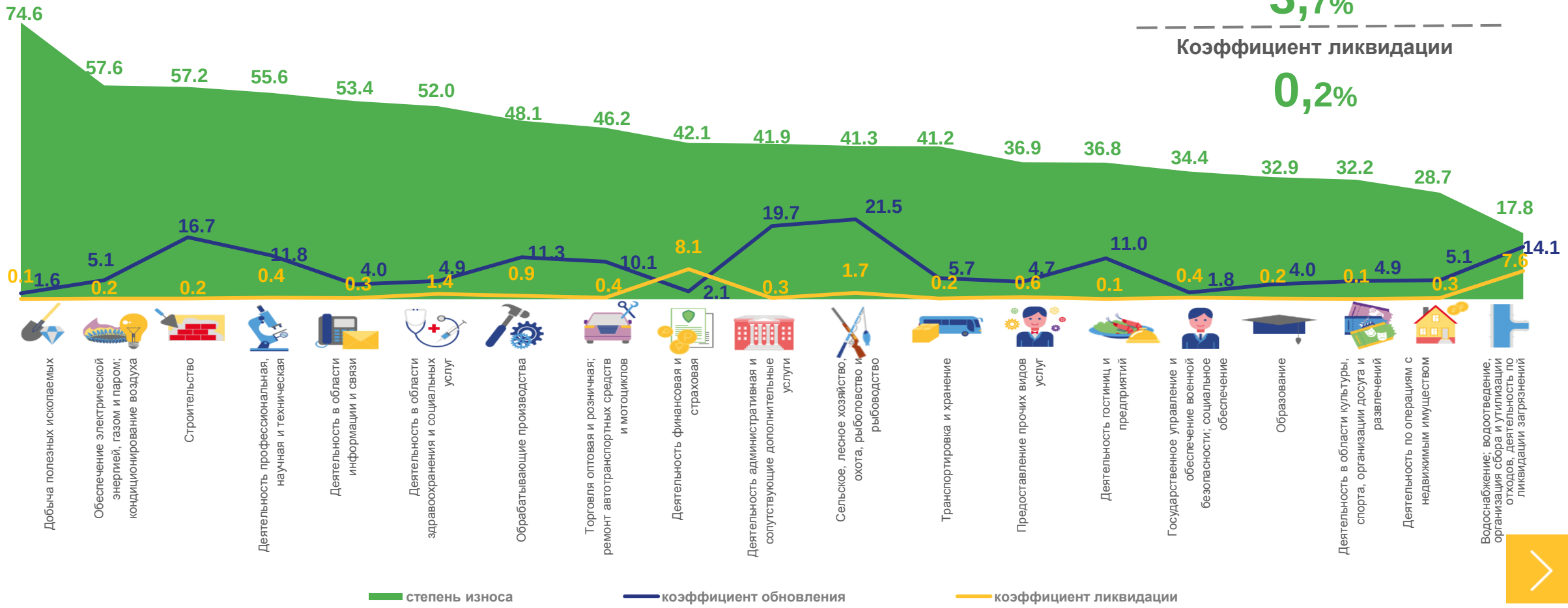
0,2%